すくすくちくしん 子育て応援商品

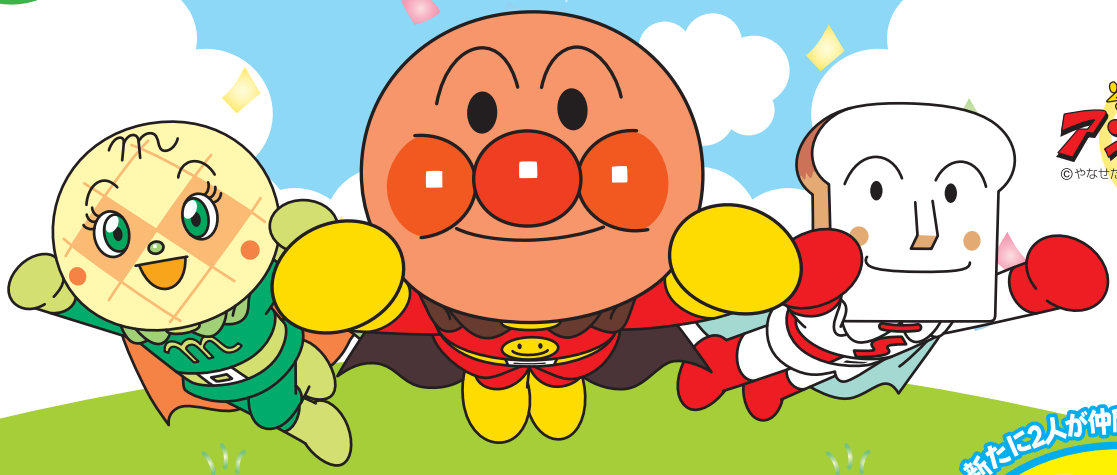

それいけ！アンパンマン
©やなせたかし／フレーベル館・TMS・NTV

すくすく定期積金
特別金利 年0.1%

すくすく定期預金
店頭表示金利 プラス 年0.09%

お取扱い期間 2020年4月1日(水)～2021年3月31日(水)

いずれかおひとつ

新たに2人が仲間入り♪NEW!

期間中、すくすく定期預金・すくすく定期積金をご成約いただいた方に

アンパンマン貯金箱プレゼント!!

※1契約につき、1個の貯金箱を差し上げます。※アンパンマン貯金箱の在庫がない場合は、他の粗品とさせていただきます。※数に限りがございます。また、ご希望のキャラクターの在庫がない場合は、他のキャラクターとさせていただきます。

●対象者／ご契約時点で18歳未満のお子様を扶養する保護者(親権者)の方。

※妊娠中の方もご利用いただけます。※扶養するお子様の年齢等を確認できる資料として、お子様の健康保険証・住民票(妊娠中の方は母子手帳)等をお持ちください。※ご両親はそれぞれ対象となります。(祖父母は原則対象外)

対象商品	スーパー定期預金1年/3年(自動継続)	定期積金(スーパー積金)
ご契約額	10万円以上300万円以下。 ご契約者おひとりあたり300万円が上限となります。 詳しくは窓口へお問い合わせください。	20万円以上(満期時のお受取額 20万円以上＋給付補てん備金) 毎月の積立金は5,000円以上、1,000円単位となります。 例えば、①積立期間1年の場合、毎月の積立金は17,000円以上となります。 ②積立期間2年の場合、毎月の積立金は9,000円以上となります。
ご契約期間	1年・3年(自動継続扱い) ※満期日以降の利率は、初回満期日に当初預入れ期間の定期預金に自動継続し、継続日における同預金の店頭表示金利となります。	1年・2年・3年・4年・5年
その他	※この商品は預金保険制度の対象であり、預金保険の範囲内で保護されます。※利息ならびに給付補てん備金には、復興特別所得税適用後(2037年12月31日までの期間)20.315%(国税15.315%・地方税5%)の税金がかかります。※すくすく定期預金はATMでのお取扱いはできません。※すくすく定期預金は総合口座通帳でのお取扱いはできません。※すくすく定期積金のご契約数に制限はございません。	

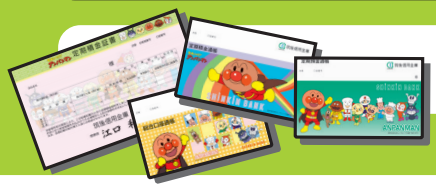

アンパンマンの各種通帳、証書もご用意しております！

・定期積金証書・定期預金通帳・定期積金通帳・普通預金通帳

ちくしんは、『子育て応援の店』推進事業に協賛しています！

■筑後信用金庫ホームページアドレス
http://www.shinkin.co.jp/chikugo/

がんばるあなたを応援したい
筑後信用金庫
Chikushin Bank

※詳しくは窓口または渉外担当までお問い合せください。
(2020年4月現在)

お子様の夢のため

教育資金はいったいいくら必要なの？

教育費は、時期と金額を知っていれば早めに準備が可能です。
お子様の将来のために、気づいたときから備えておくことが大切です。

学校教育費等

◎すべて公立の場合‥‥約541万円

幼稚園	小学校	中学校	高校
約64万円	約192万円	約146万円	約137万円

◎すべて私立の場合‥‥‥約1,830万円

幼稚園	小学校	中学校	高校
約158万円	約959万円	約421万円	約290万円

出典：文部科学省「子どもの学習費調査（平成30年度）」※幼稚園3歳から高等学校第3学年までの15年間の学習費総額

習い事の平均費用

公立小学校	公立中学校	公立高校
約21.4万円	約30.6万円	約17.6万円
私立小学校	**私立中学校**	**私立高校**
約64.6万円	約33.1万円	約25.0万円

参考：文部科学省「子どもの学習費調査（平成30年度）」※「補助学習費」と「その他の学校外活動費」の構成

店舗一覧

本　　店　☎0942-33-2101
白山町支店　☎0942-33-4151
花畑支店　☎0942-32-8326
千本杉支店　☎0942-43-7715
一丁田支店　☎0942-21-5922
吉井支店　☎0943-75-3195
甘木支店　☎0946-22-3729
八女支店　☎0943-23-4181
広川支店　☎0943-32-0287
羽犬塚支店　☎0942-53-3111
津福支店　☎0942-39-0188
善導寺支店　☎0942-47-5335
北野支店　☎0942-78-7741

Chikushin Bank
がんばるあなたを応援したい
筑後信用金庫
http://www.shinkin.co.jp/chikugo/