

令和8年6月15日

各 位

筑 後 信 用 金 庫

うきは市が実施する
令和8年度「うきは市創業スタートアップセミナー」への協力について
【参加者募集】

筑後信用金庫（理事長 丸山 裕一）は、うきは市が実施する「うきは市創業スタートアップセミナー」の協力をいたします。

今後も、筑後信用金庫は、地域の創業支援等を通じて、地域経済の活性化や地方創生に貢献して参ります。

記

1. 協力する事業の概要

本事業は、うきは市創業支援事業計画に基づき、創業支援セミナー等事業を実施することで、これまで以上の創業・雇用拡大・しごと創出の促進を図ることを目的としています。

2. 事業実施日

令和8年9月5日(土)、9月6日(日)、9月12日(土)の3日間

3. 支援内容

「うきは市創業スタートアップセミナー（以下「創業塾」という。）」を、3日間（全16時間）にわたって開催します。当創業塾では、参加者に創業に必要な知識を学んでもらうことはもちろんですが、企画・運営が地域金融機関だからこそできる、起業プロセスからビジネスプランの立て方、そして創業資金調達までを「短期集中」一貫指導します。

4. 当創業塾のポイント

- ① 特定創業等支援事業の一環として実施される講座であり、特定創業者の証明を受けた方には、法人を設立する際の登録免許税の軽減や信用保証協会付融資の特例があります。
- ② 金融機関の企画・運営であり、起業プロセスから創業資金調達まで一貫指導を受けることができ、当創業塾の修了者は、筑後信用金庫の「創業支援ローン」の金利割引や専門家の個別相談を受けることができます。
- ③ 当創業塾の修了者で、うきは市の認める「創業計画書」を作成し、事業を開始された方は、「**うきは市創業・事業承継奨励金 100,000円**」の補助を受けることができます。

以 上

本件に関するお問い合わせ先

企業サポート部 （中村・山本 0942-33-2115）

次はあなたの番です！

9/5 スタート

令和8年度うきは市特定創業支援等事業

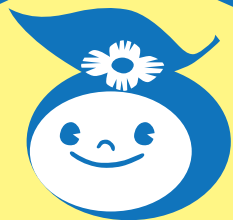

夢を叶える創業計画書づくり
金融機関の企画・運営
うきは市創業・事業承継奨励金対象講座

令和8年度 うきは市

創業スタートアップセミナー

「夢」を実現したい！創業へ向けて第1歩を踏み出したい！お店を持ちたい！…そんな「夢」に挑戦するあなたを応援します。具体的なプランがなくても、これから準備を始める方でも大丈夫。3日間で集中して創業に必要な知識を学び、「創業計画書」も完成させる短期集中一貫指導型の「創業塾」を開催します。うきは市で創業したい方、お気軽にご参加ください！

Point 当創業塾のポイント

1. 特定創業支援等事業の一環！

当創業塾は特定創業支援等事業の一環として実施される講座であり、特定創業者の証明書を受けた方には、法人を設立する際の登録免許税の軽減や信用保証協会付融資の特例があります。

2. 金融機関の企画・運営！

金融機関の企画・運営であり、起業プロセスから創業資金調達まで一貫指導を受けることができ、当創業塾の修了者は、筑後信用金庫の「創業支援ローン」の金利割引や専門家の個別相談を受けることができます。

3. うきは市創業・事業承継奨励金！

当創業塾の修了者は、うきは市の認める「創業計画書」を作成し、事業を開始された方、事業承継にて事業を開始された方は、「うきは市創業・事業承継奨励金100,000円」の補助を受けることができます。

※上記メリットを受けるには要件がございます。詳細については筑後信用金庫企業サポート部までお尋ねください。

日	時	3日間(全16時間) 第1回/9月5日(土)、第2回/9月6日(日)、第3回/9月12日(土)		
会	場	筑後信用金庫 吉井支店(うきは市吉井町清瀬582-1) ※会場は都合により、変更となる場合があります。(市内)		
対	象	者 創業希望者及び創業して5年未満の方、事業承継を予定している方、事業承継をして5年未満の方		
受	講	料 5,500円(税込)		
定	員	10名		
修	了	証 創業塾を受講し創業に必要な知識を取得したと認められた方には修了証を交付します。		
お	申	込	み	方法 裏面の申込み用紙にご記入の上、受講料と合わせて筑後信用金庫吉井支店にお持ちください。
お	問	い	合	せ 筑後信用金庫 企業サポート部 TEL 0942-33-2115 FAX 0942-33-2198
注	意	事	項	本創業塾は創業に関する知識の習得を目的としたセミナーであり、セミナー開催時に他の受講生へ勧誘行為等を行うことは禁止しています。反社会的勢力の参加はお断りいたします。

メイン講師プロフィール

林中小企業診断士事務所代表

林 幸一郎

大手メーカーを退職し平成25年独立。営業・販売活動が最重要と説き、15社程度の顧問契約先のほか、50社以上の経営改善計画策定・実行支援、年間50回以上のセミナー講師を行っている。

Access

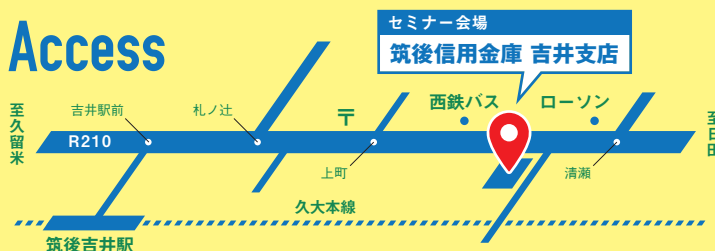

企画・運営



がんばるあなたを応援したい
筑後信用金庫

主催 うきは市
共催 うきは市商工会

企画・運営が地域金融機関だからこそできる創業支援！

起業プロセスからビジネスプランの立て方、そして創業資金調達まで「短期集中」一貫指導

開催日	時間帯	テーマ	カテゴリー	講師等
第1回 9/5 (土)	10:00~10:30	開講式・オリエンテーション		うきは市・筑後信用金庫
	10:30~11:00	創業者からのメッセージ	経営	うきは市で創業された方
	11:00~11:20	うきは市商工会について	経営	うきは市商工会
	11:20~12:00	ちくしんの創業支援	経営・財務	筑後信用金庫
	13:00~15:00	労務関係の基礎知識	経営・人材育成・財務	恒屋 弥生 (社会保険労務士)
	15:00~17:00	起業手続きに関する基礎知識	経営	牛嶋 卓雄 (税理士)
第2回 9/6 (日)	10:00~11:00	あなたが主人公の冒険の書を作る (ビジョン・ミッション)	経営・人材育成・販路開拓	林 幸一郎 (中小企業診断士)
	11:00~12:00	魔法使いを仲間にする (AI 活用)	経営・人材育成・販路開拓	林 幸一郎 (中小企業診断士)
	13:00~14:00	自分だけの武器を見つける (販売・収支・資金調達計画等)	販路開拓・財務	林 幸一郎 (中小企業診断士)
	14:00~16:00	数字で語る事業設計 (販売・収支・資金調達計画等)	経営・財務	林 幸一郎 (中小企業診断士)
第3回 9/12 (土)	10:00~11:00	冒険の地図の作り方 (事業計画書の作成)	経営・財務	林 幸一郎 (中小企業診断士)
	11:00~12:00	ビジネスプラン作成ワークショップ	経営・人材育成・ 販路開拓・財務	林 幸一郎 (中小企業診断士)
	13:00~14:30	ビジネスプラン作成ワークショップ	経営・人材育成・ 販路開拓・財務	林 幸一郎 (中小企業診断士)
	14:30~15:30	ビジネスプランの発表	経営	林 幸一郎 (中小企業診断士)
	15:30~16:00	修了式		うきは市・筑後信用金庫

※スケジュールは予告なく変更する場合があります。あらかじめご了承ください。

※昼食は準備させていただきます。 ※終了後に別途、筑後信用金庫、うきは市商工会や専門家による「個別創業相談」も行います。

創業塾申込書

必要事項をご記入の上、令和8年8月10日(月)までに筑後信用金庫吉井支店まで受講料と一緒にご持参ください。

フリガナ 氏名	年齢 歳	性別 男・女
住所 (〒)		
TEL /	FAX /	携帯 /
Mail /		
職業 / <input type="checkbox"/> 会社員 <input type="checkbox"/> 自営業 <input type="checkbox"/> パート・アルバイト <input type="checkbox"/> 主婦 <input type="checkbox"/> 学生 <input type="checkbox"/> 無職 <input type="checkbox"/> その他 ()		
業種 /	事業内容 /	創業時期 /
本人の略歴 ※略歴をご記入ください。 記入例：平成〇〇年〇〇月〇〇日～平成〇〇年〇〇月〇〇日 〇〇〇勤務		
創業・事業概要 ※具体的にご記入ください(既に創業している方もご記入ください。)		

※ご記入いただいた個人情報は、本人確認、修了証の発行、アンケートなどのために使用するほか、うきは市、うきは市商工会ならびに筑後信用金庫からの各種連絡・情報提供等に使用します。

申込受付場所

筑後信用金庫 吉井支店

うきは市吉井町清瀬 582-1 TEL 0943-75-3195 FAX 0943-76-4141

申込用紙はこちらにお持ちください

筑後信用金庫 吉井支店

